

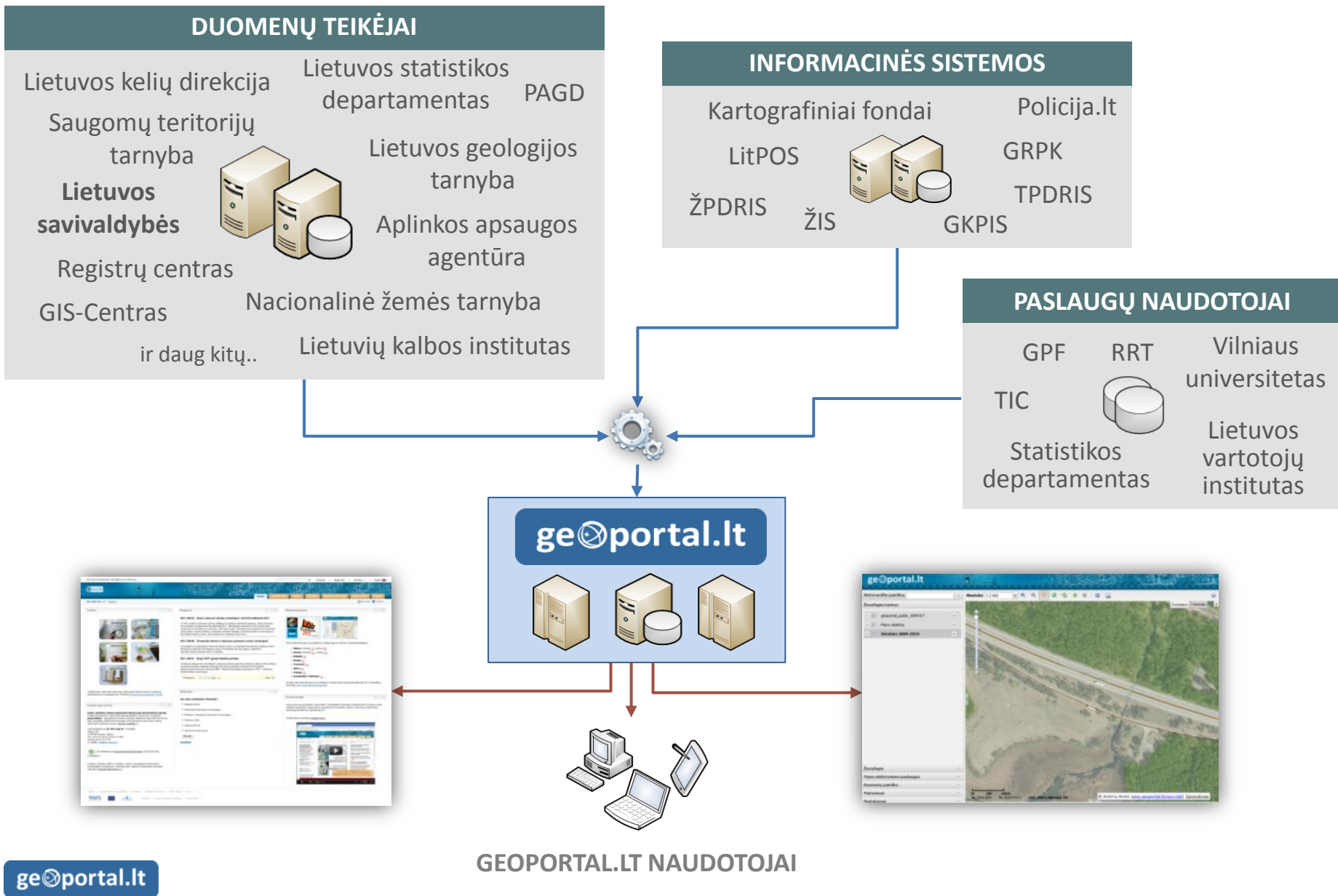

LIETUVOS ERDVINĖS INFORMACIJOS PORTALAS SAVIVALDYBĖMS

"LEI portalo paslaugos ir plėtra“, 2014-06-09

Savivaldybės Lietuvos erdvinės informacijos infrastruktūroje

Duomenų teikimo nauda

- Daugiau kaip **250** viešai pasiekiamų duomenų rinkinių ir el. paslaugų •
- **28** organizacijos teikia erdvinius duomenis • Teikiama daugiau kaip 380 metaduomenų dokumentų • Paslaugų **integracija** į Jūsų turimus žemėlapius, aplikacijas bei sprendimus •

Geoportal.lt Resursų naudojimo pavyzdžiai

TURIZMO PORTALAS IR SISTEMA TIC

Mano objektai

Iveskite ar tvarkykite įvestus objektus.

Taškiniai objektai: 24/1000
Linijiniai objektai: 5/1000
Pločiniai objektai: 14/1000

Mano objektų sąrašas

Objektas	Redagavimas
• Kempingas	
• Stovyklavietė	
• Muziejus	
• Panorama	
• Stovyklavietė	
• Kempingas	
• Stovėjimo aikštelė	
• Maudyklė	
• Stovyklavietė	
• Mėtavimo taškas 05	

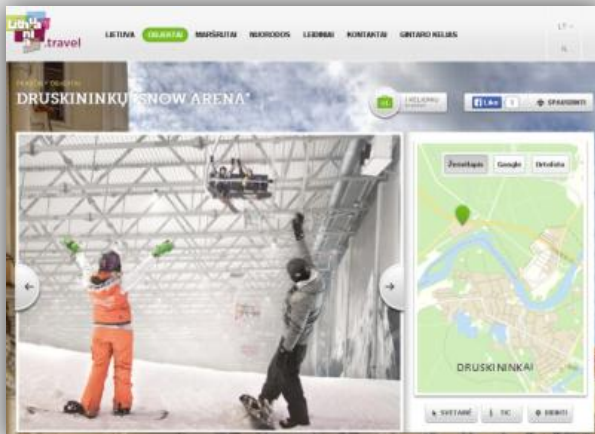

OFICIALIOS STATISTIKOS PORTALAS

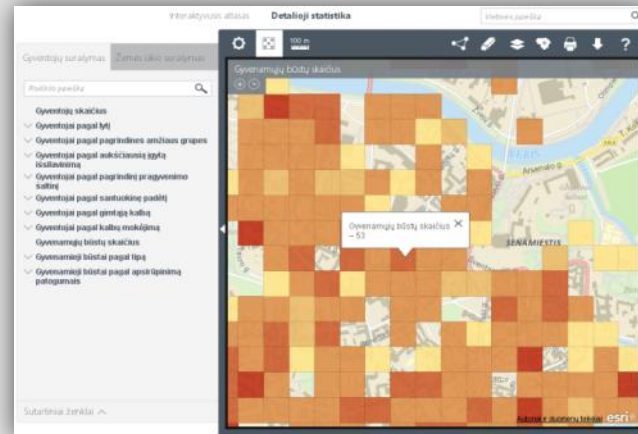

TPDR / TPDRIS

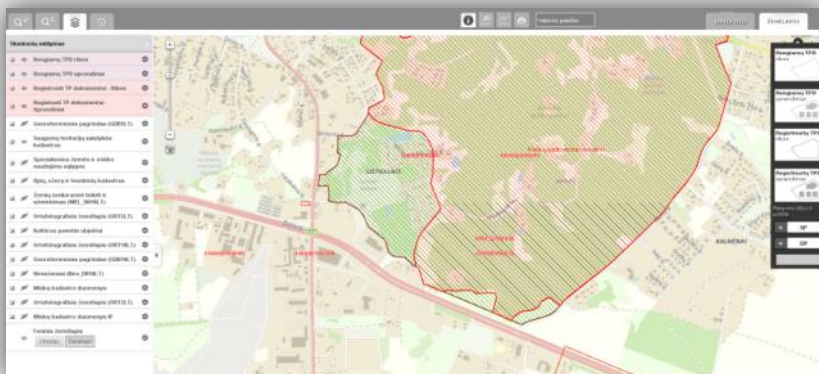

RYŠIŲ REGULIAVIMO TARNYBA

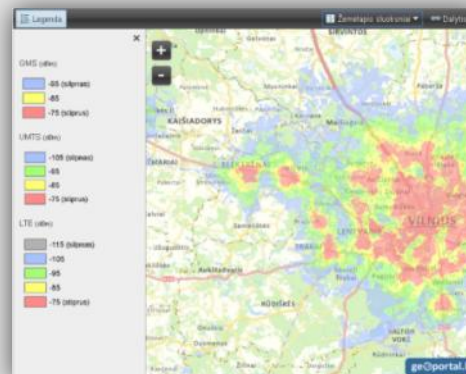

- GSM tinklo aprėptis - Bitė
- GSM tinklo aprėptis - Omnitel
- GSM tinklo aprėptis - TELE2
- UMTS tinklo aprėptis - Bitė
- UMTS tinklo aprėptis - Omnitel
- UMTS tinklo aprėptis - TELE2
- LTE tinklo aprėptis - Omnitel
- LTE tinklo aprėptis - TELE2

Duomenų teikimo nauda

- Duomenų teikimo proceso administravimas internetu naudojant geoportal.lt priemones
- Licencijavimo, kainodaros, užsakymų valdymas, užsakymų ataskaitos
- Duomenų transformavimas ir teikimas skirtingais formatais bei koordinacinių sistemomis
- Duomenų peržiūra žemėlapių naršyklėje kartu su kitais geoportal.lt duomenimis
- Galimybės naudotis GIS darbo įrankiais internete

Geoportal.lt Duomenų publikavimo ir teikimo naudotojams galimybės

DUOMENŲ ADMINISTRAVIMAS

Nr.	Geoproducto kodas	Geoproducto pavadinimas	Pasikeitimo reikšmės	Nustatymo laikas	Statusas	Veiksmas
1	ERM_250LT	Lietuvos Respublikos teritorijos M 1:250 000 geografinių duomenų rinkinio sąrašo bei aprašo pildymo Europos Sąjungos reikalavimams - ERM_250LT	OS-Ceritas, VJ-Danės Mokslo mokykla	2014-05-20 16:31	Atnaujinti	Redaguoti, Pašalinti, Išleisti, Atstatyti, Atnaujinti, Išleisti, Atstatyti
2	EOH_1000LT	Lietuvos Respublikos teritorijos M 1:1 000 000 geografinių duomenų rinkinio sąrašo bei aprašo pildymo Europos Sąjungos reikalavimams - EOH_1000LT	OS-Ceritas, VJ-Danės Mokslo mokykla	2014-05-20 15:54	Atnaujinti	Redaguoti, Pašalinti, Išleisti, Atstatyti, Atnaujinti, Išleisti, Atstatyti
3	EBM_100LT	Lietuvos Respublikos teritorijos M 1:100 000 geografinių duomenų rinkinio sąrašo bei aprašo pildymo Europos Sąjungos reikalavimams - EBM_100LT	OS-Ceritas, VJ-Danės Mokslo mokykla	2014-05-20 11:38	Atnaujinti	Redaguoti, Pašalinti, Išleisti, Atstatyti, Atnaujinti, Išleisti, Atstatyti

DUOMENŲ TRANSFORMAVIMAS, ATSISIUNTIMAS

DUOMENŲ PERŽIŪRA

Erdvinių duomenų teikimas naudojant savivaldybės GIS

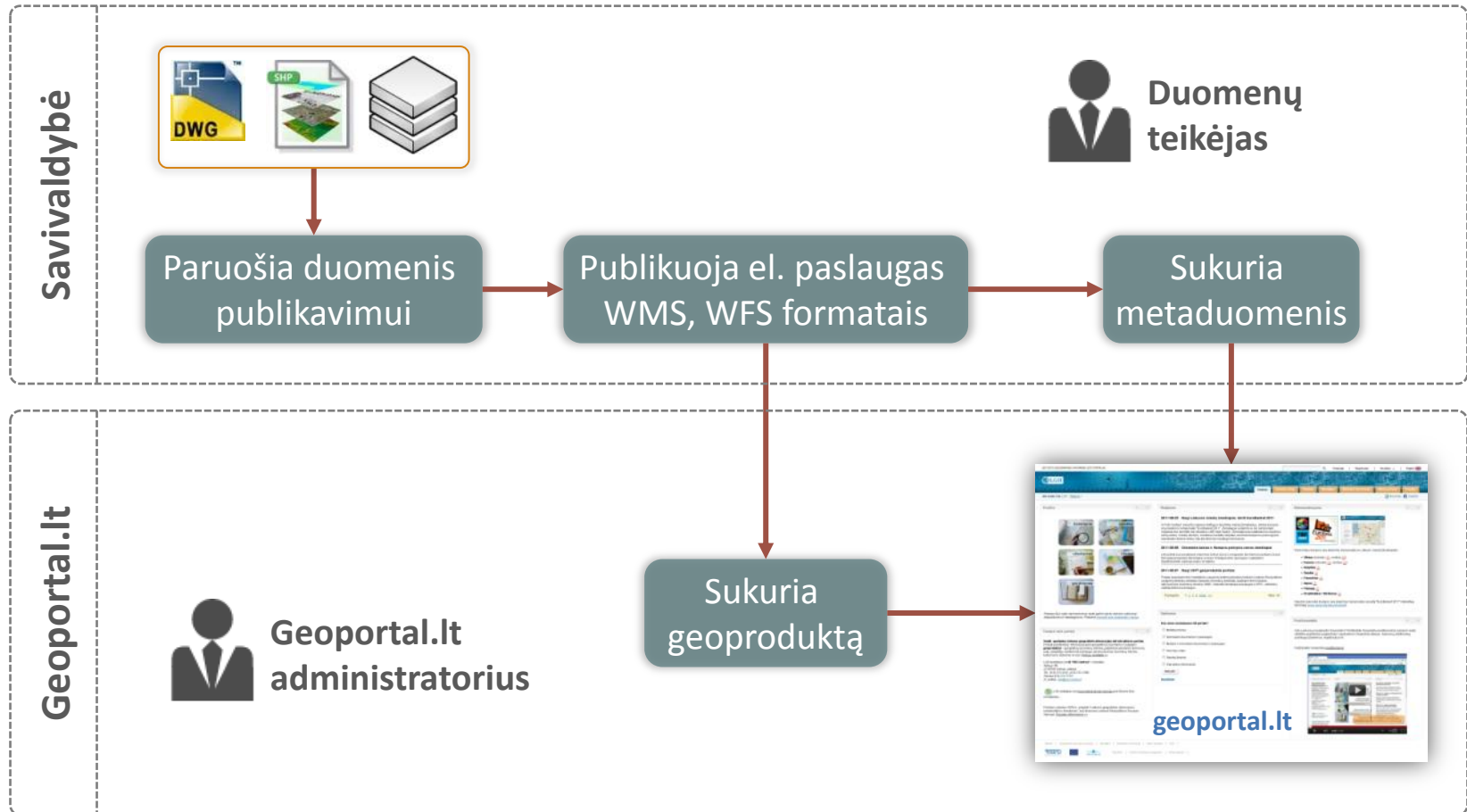

Erdvinių duomenų teikimas naudojant geoportal.lt infrastruktūrą

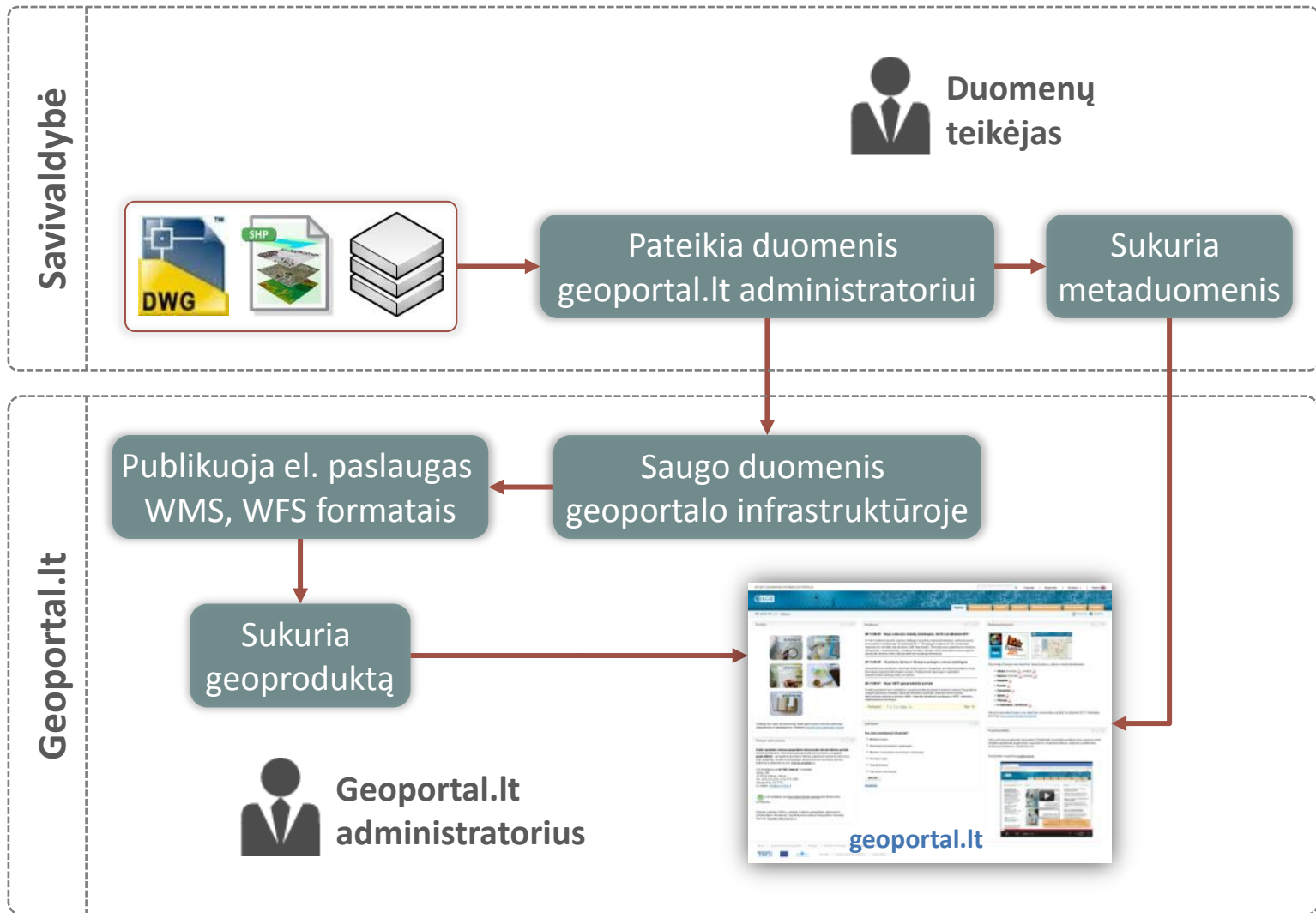

Mano savivaldybės žemėlapis

- Jūsų savivaldybės duomenų žemėlapis
- Jūsų duomenys teikiami kartu su svarbiausiais valstybiniais duomenų rinkiniais
- Galimybės paprastai integruoti žemėlapij į savo savivaldybės interneto svetainę
- Statistikos skaičiavimo, paieškos, maršrutų kūrimo, spausdinimo funkcionalumas
- Galimybės pritaikyti žemėlapio turinį savo savivaldybės reikmėms

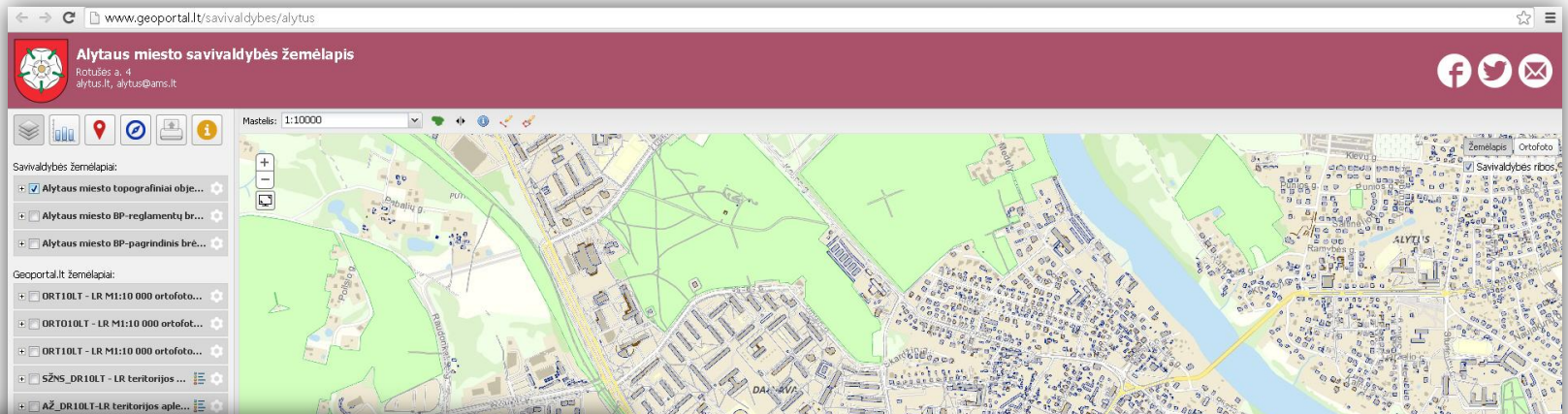

Geoportal.lt žemėlapiai:

- ORT10LT - LR M1:10 000 ortofotografinis žemėlapis (2009-2010 m.)
- ORT010LT - LR M1:10 000 ortofotografinis žemėlapis (2005-2006 m.)
- ORT10LT - LR M1:10 000 ortofotografinis žemėlapis (1995-1999 m., nespalvotas)
- SŽNS_DR10LT - LR teritorijos M 1:10 000 specialiųjų žemės naudojimo sąlygų erdviųjų duomenų rinkinys
- AŽ_DR10LT-LR teritorijos apieistų žemių erdviųjų duomenų rinkinys
- Saugomų teritorijų kadastro duomenys
- Miškų kadastro duomenys
- Kultūros vertybių registras
- Registruotų teritorijų planavimo dokumentų sprendiniai
- Registruotų teritorijų planavimo dokumentų ribos
- Rengiamų teritorijų planavimo dokumentų ribos
- Ekologinių ūkių žemėlapis

Savivaldybės žemėlapiai:

- Klaipėdos miesto triukšmo žemėlapis
- Klaipėdos miesto rinkimų apylinkių, apygardų ribos, rinkimų būstinės
- Klaipėdos miesto topografinis pagrindas M 1:500
- Klaipėdos m. teritorijų planavimo duomenys
- Klaipėdos m. planavimo sąlygų ribos
- Klaipėdos m. BP M 1:10000

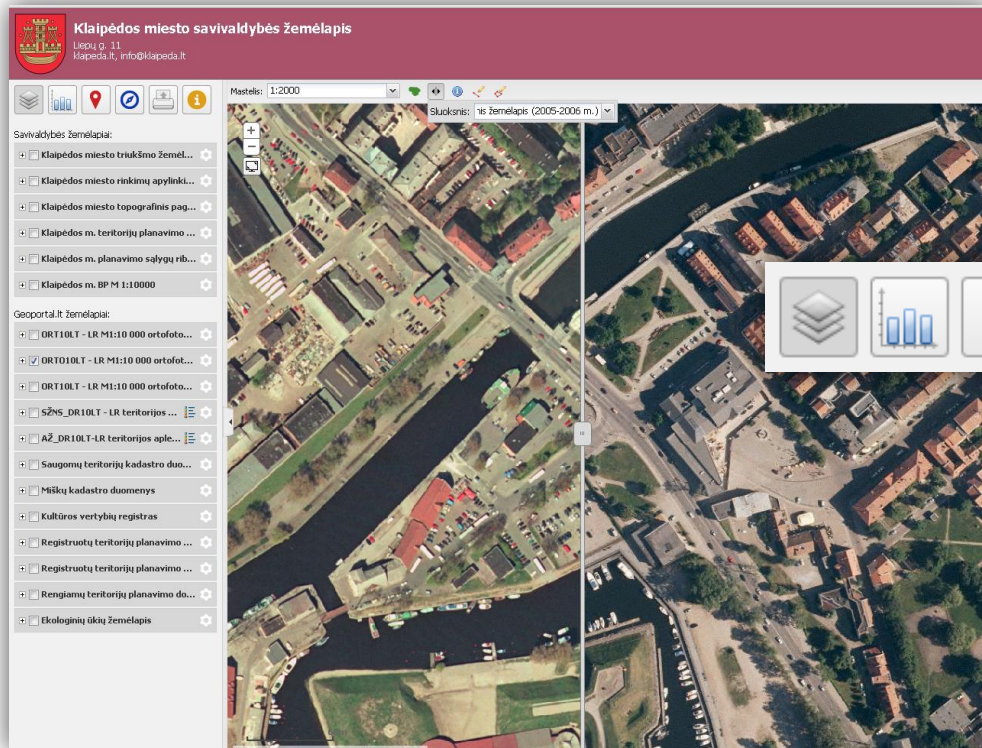

- Vietovardžių paieška
- Maršrutų paieška
- Paieška žemėlapių fonduose
- Objektų identifikavimas
- Erdvinių duomenų palyginimas
- Statistinė savivaldybės teritorijos gyventojų analizė
- Statistinė savivaldybės teritorijos žemės analizė
- Žemėlapių spausdinimas su pasirinktais nustatymais

www.geoportal.lt/savivaldybes/akmene

....

www.geoportal.lt/savivaldybes/zarasai

Labai noriu naudoti, ką daryti?

Andrius Balčiūnas, a.balciunas@gis-centras.lt

Evelina Indilaite, e.indilaite@gis-centras.lt

www.geoportal.lt/savivaldybes

Geoportal.lt – Jūsų duomenų teikimo partneris!

Andrius Balčiūnas • VĮ GIS-Centras • a.balciunas@gis-centras.lt

